

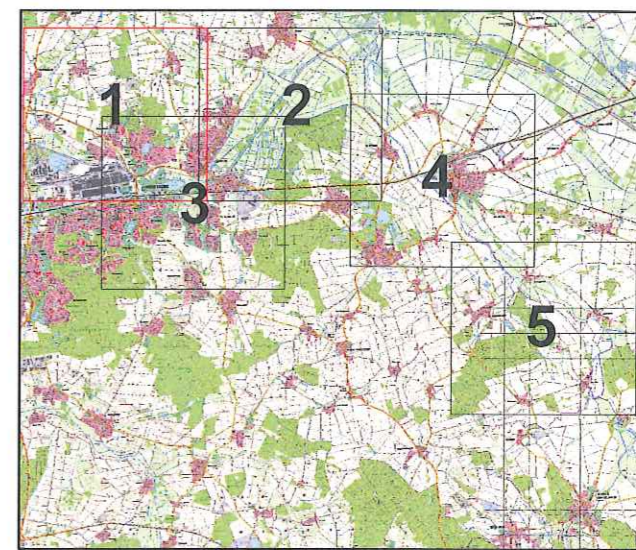







Überschwemmungsgebiete der Aller und der Nebengewässer Wipperaller, Steekgraben/Hehlinger Bach und Lapau in der Stadt Wolfsburg und den Landkreisen Gifhorn und Helmstedt (Aller Ost)

Übersichtskarte



Legende

-  Blattschnitt der Ausweisung (1:5.000)
-  Aller
-  Nebengewässer
-  Festgesetztes ÜSG Aller A39 - Gifhorn (nachrichtl.)
-  Festgesetztes ÜSG Kleine Aller (nachrichtlich)
-  Überschwemmungsgebiete HQ100
-  Landkreisgrenze
-  Gemeindegrenze

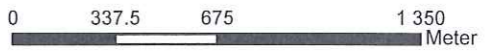

Quelle:
Auszug aus den Geobasisdaten der Niedersächsischen
Vermessungs- und Katasterverwaltung
(c) 2013



Anlage 1 Blatt-Nr. 1

zur Überschwemmungsgebietsverordnung
der Stadt Wolfsburg und
der Landkreise Gifhorn und Helmstedt
vom 13.05.2015
Aktenzeichen 01/5 3437 (Stadt Wolfsburg)
Aktenzeichen 6630-13/11 (Landkreis Gifhorn)

Überschwemmungsgebiete der Aller und der Nebengewässer Wipperaller, Steekgraben/Hehlinger Bach und Lapau in der Stadt Wolfsburg und den Landkreisen Gifhorn und Helmstedt (Aller Ost)

Übersichtskarte

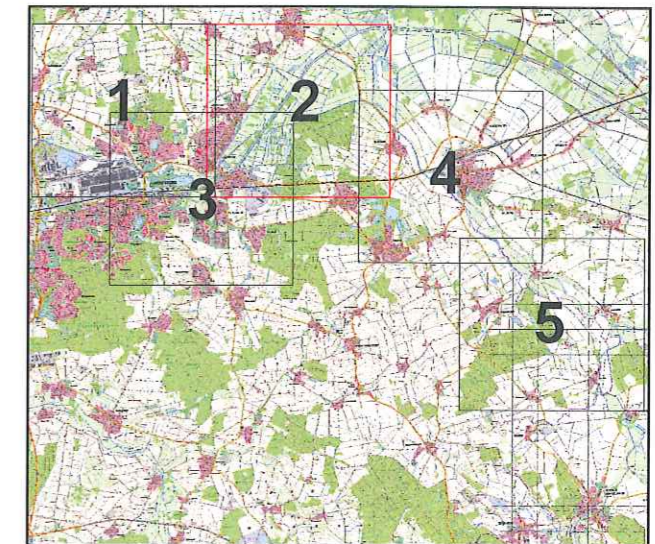

Legende

- Blattschnitt der Ausweisung (1:5.000)
- Aller
- Nebengewässer
- Festgesetztes ÜSG Aller A39 - Gifhorn (nachrichtl.)
- Festgesetztes ÜSG Kleine Aller (nachrichtlich)
- Überschwemmungsgebiete HQ100
- Landkreisgrenze
- Gemeindegrenze

0 337.5 675 1 350
Meter

Quelle:
Auszug aus den Geobasisdaten der Niedersächsischen
Vermessungs- und Katasterverwaltung
(c) 2013



Anlage 1 Blatt-Nr. 2

zur Überschwemmungsgebietsverordnung
der Stadt Wolfsburg und
der Landkreise Gifhorn und Helmstedt
vom 13.05.2015
Aktenzeichen 01/5 3437 (Stadt Wolfsburg)
Aktenzeichen 6630-13/11 (Landkreis Gifhorn)

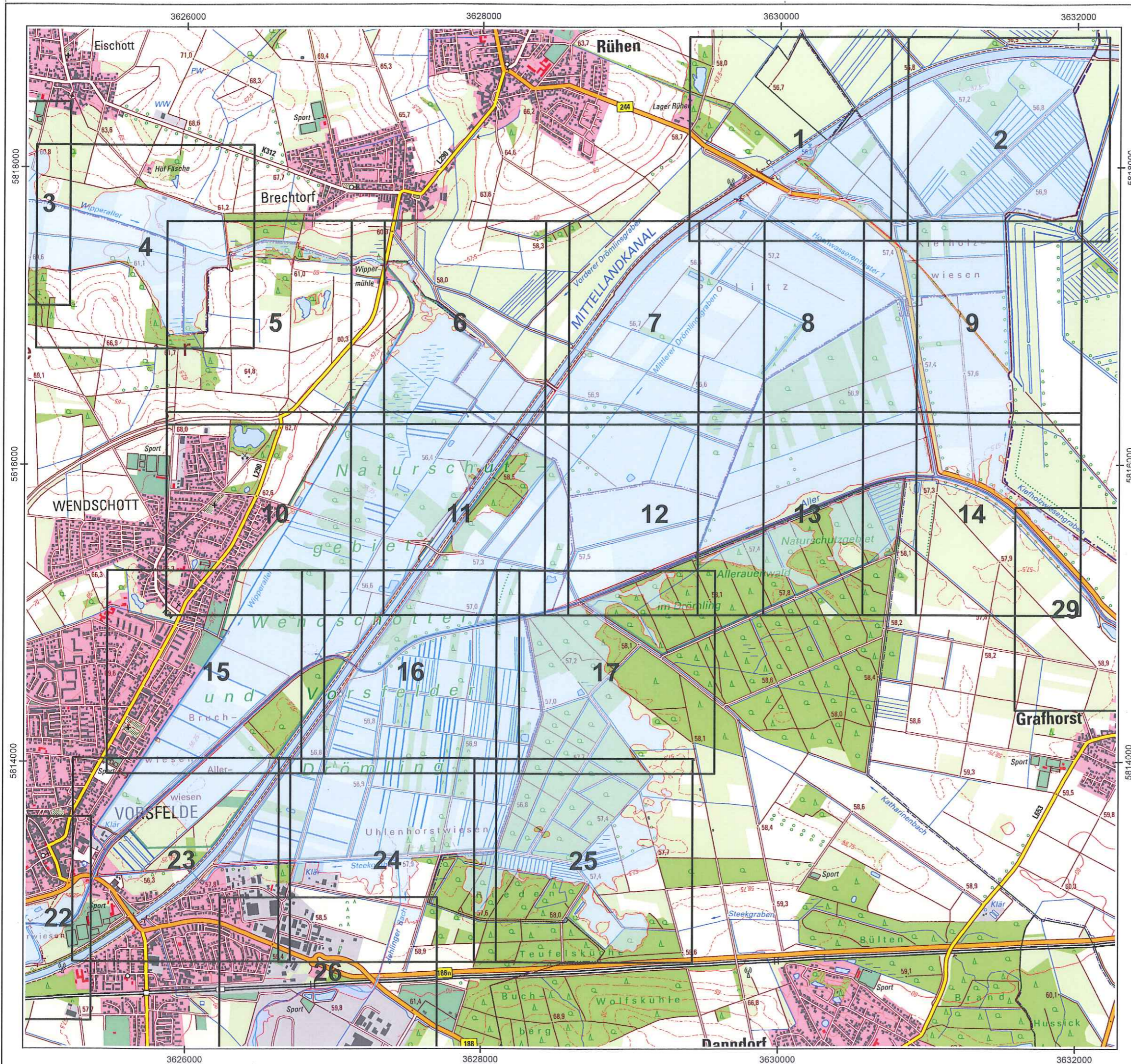

Überschwemmungsgebiete der Aller und der Nebengewässer Wipperaller, Steekgraben/Hehlinger Bach und Lapau in der Stadt Wolfsburg und den Landkreisen Gifhorn und Helmstedt (Aller Ost)

Übersichtskarte

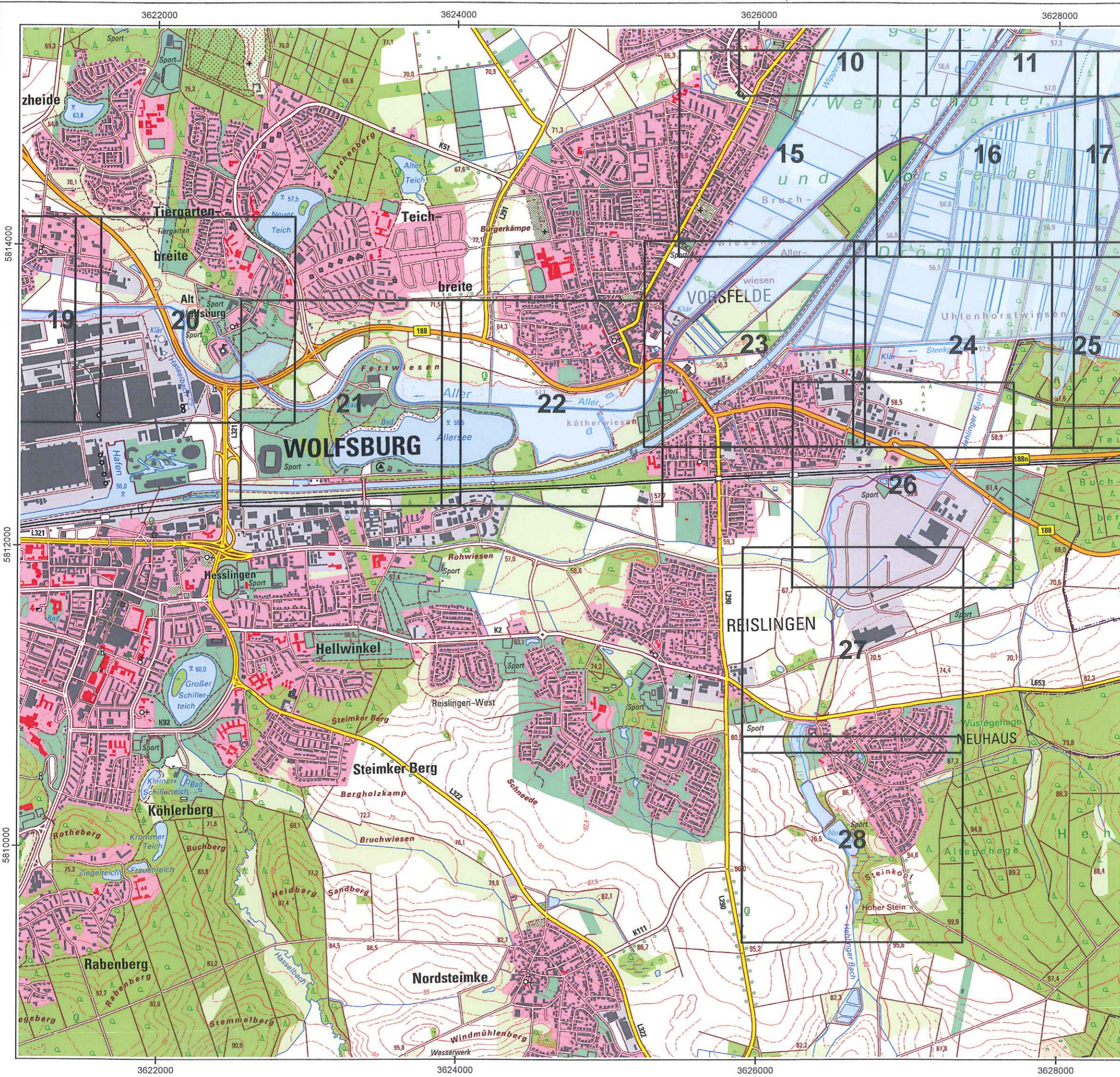
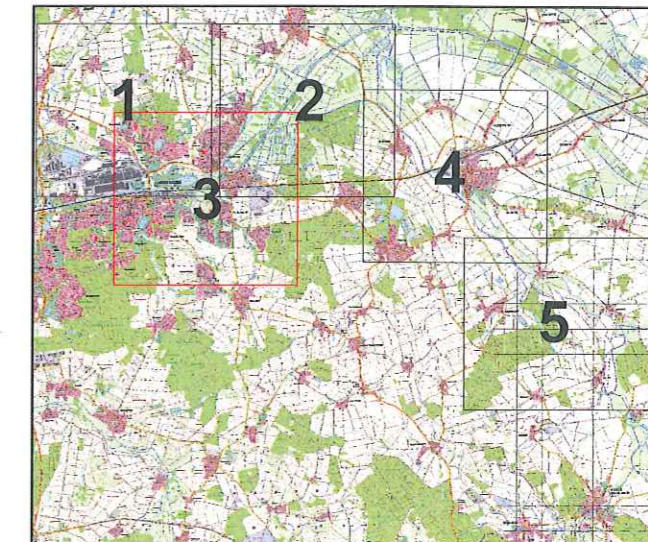

Legende

- Blattschnitt der Ausweisung (1:5.000)
- Aller
- Nebengewässer
- Festgesetztes ÜSG Aller A39 - Gifhorn (nachrichtl.)
- Festgesetztes ÜSG Kleine Aller (nachrichtlich)
- Überschwemmungsgebiete HQ100
- Landkreisgrenze
- Gemeindegrenze

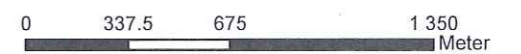

Quelle:
Auszug aus den Geobasisdaten der Niedersächsischen Vermessungs- und Katasterverwaltung
(c) 2013



Anlage 1 Blatt-Nr. 3

zur Überschwemmungsgebietsverordnung der Stadt Wolfsburg und der Landkreise Gifhorn und Helmstedt vom 13.05.2015
Aktenzeichen 01/5 3437 (Stadt Wolfsburg)
Aktenzeichen 6630-13/11 (Landkreis Gifhorn)

Überschwemmungsgebiete der Aller und der Nebengewässer Wipperaller, Steekgraben/Hehlinger Bach und Lapau in der Stadt Wolfsburg und den Landkreisen Gifhorn und Helmstedt (Aller Ost)

Übersichtskarte

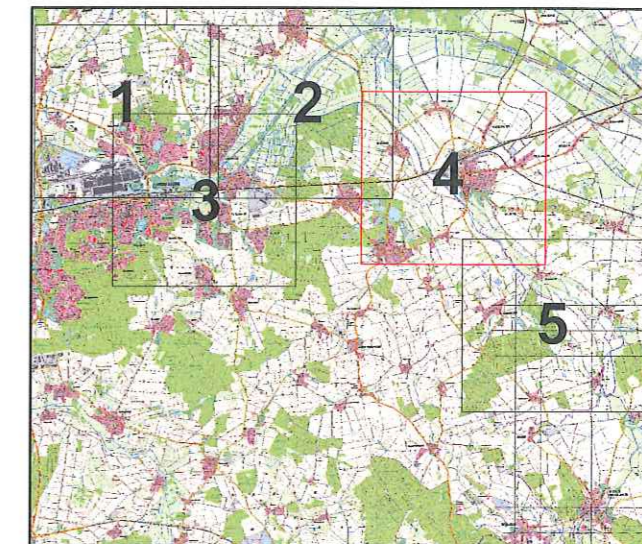

Legende

- Blattschnitt der Ausweisung (1:5.000)
- Aller
- Nebengewässer
- Festgesetztes ÜSG Aller A39 - Gifhorn (nachrichtl.)
- Festgesetztes ÜSG Kleine Aller (nachrichtlich)
- Überschwemmungsgebiete HQ100
- Landkreisgrenze
- Gemeindegrenze

0 337.5 675 1 350
Meter

Quelle:
Auszug aus den Geobasisdaten der Niedersächsischen
Vermessungs- und Katasterverwaltung
(c) 2013



Anlage 1 Blatt-Nr. 4

zur Überschwemmungsgebietsverordnung
der Stadt Wolfsburg und
der Landkreise Gifhorn und Helmstedt
vom 13.05.2015
Aktenzeichen 01/5 3437 (Stadt Wolfsburg)
Aktenzeichen 6630-13/11 (Landkreis Gifhorn)

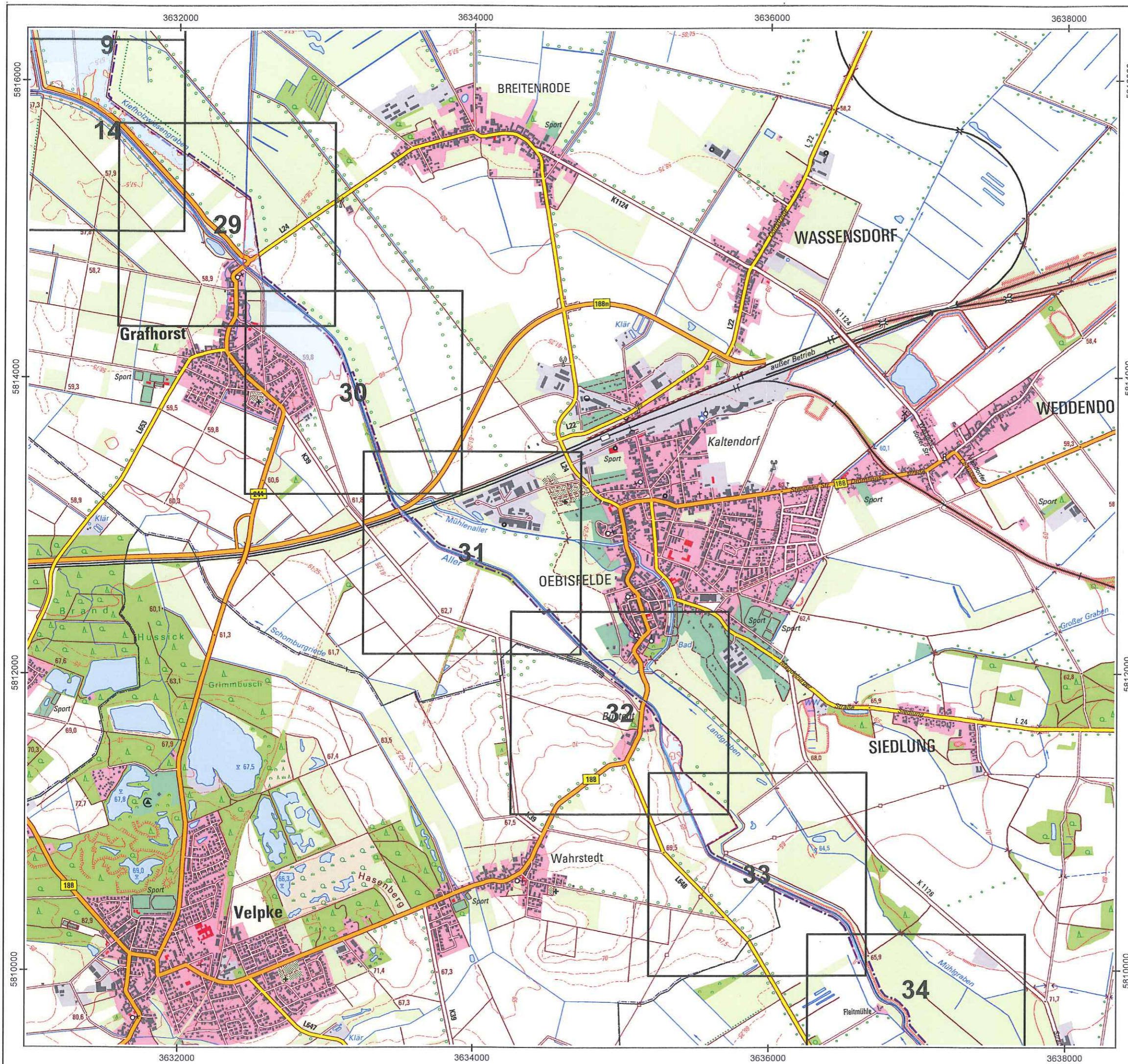

Überschwemmungsgebiete der Aller und der Nebengewässer Wipperaller, Steekgraben/Hehlinger Bach und Lapau in der Stadt Wolfsburg und den Landkreisen Gifhorn und Helmstedt (Aller Ost)

Übersichtskarte

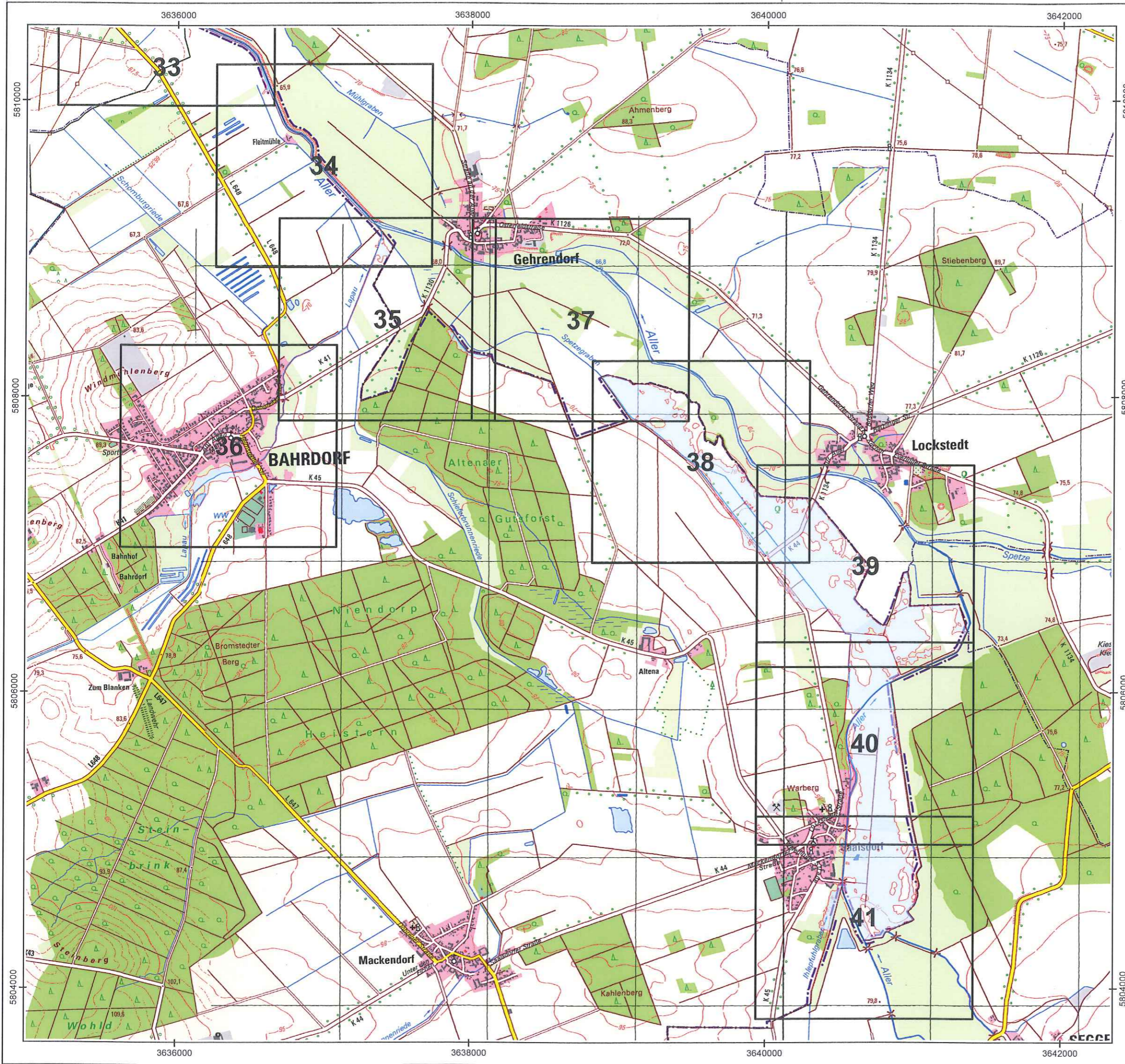
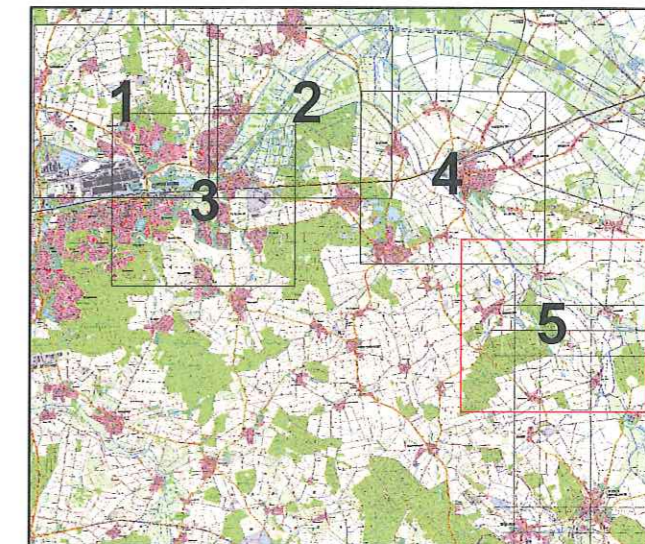

Legende

- Blattschnitt der Ausweisung (1:5.000)
- Aller
- Nebengewässer
- Festgesetztes ÜSG Aller A39 - Gifhorn (nachrichtl.)
- Festgesetztes ÜSG Kleine Aller (nachrichtlich)
- Überschwemmungsgebiete HQ100
- Landkreisgrenze
- Gemeindegrenze

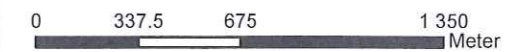

Quelle:
Auszug aus den Geobasisdaten der Niedersächsischen Vermessungs- und Katasterverwaltung
(c) 2013



Anlage 1 Blatt-Nr. 5

zur Überschwemmungsgebietsverordnung der Stadt Wolfsburg und der Landkreise Gifhorn und Helmstedt vom 13.05.2015
Aktenzeichen 01/5 3437 (Stadt Wolfsburg)
Aktenzeichen 6630-13/11 (Landkreis Gifhorn)